

POURQUOI

SNAILE CANADA ?

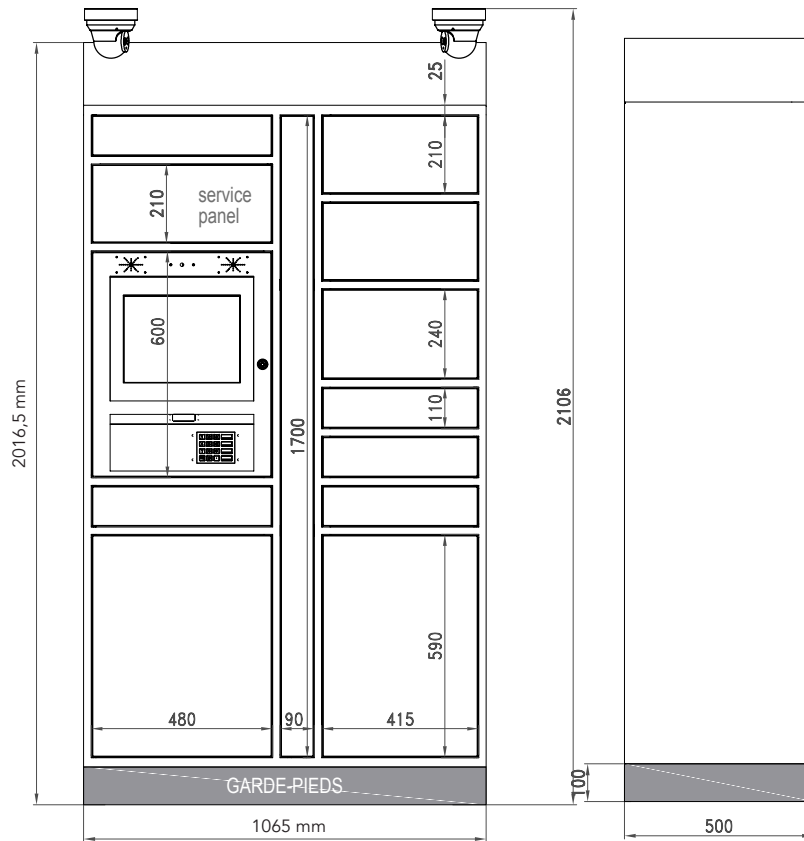

Scannez le code QR pour en savoir plus !



Canada's Parcel Locker Company
La société de casiers intelligents du Canada

UNITÉ PRINCIPALE (REQUIS) 10 PORTES (1065 MM)

Des caméras IP, NVR (enregistreur vidéo sur réseau) et trou d'épingle sont incluses avec l'unité principale — elles seront installées pour visionner l'ensemble de l'installation

Résistance au feu selon la norme canadienne CAN/ULC-S102

Homologation de sécurité électrique pour le Canada CSA C22.2 No.62368-1:19

Dégagement avec le mur

Dégagement de 100 mm à l'arrière pour la ventilation de l'unité centrale

Dégagement de 25 mm sur le côté — peut être de 0

Dégagement de 25 mm au plafond

Dégagement de 25 mm au plafond au-dessus des caméras (si des caméras sont installées)

Électricité

Prise de mise à la terre standard de 15 ampères située 48 pouces au-dessus du plancher fini (centrée derrière l'unité principale) — intensité de 100 W

Ethernet

Cat5/6 48 pouces au-dessus du plancher fini (centré derrière l'unité) OU WiFi

Les extensions sont connectées à l'unité avec une connexion basse tension 24 V et une connexion Ethernet installées par Snaile



CONFIDENTIEL